

MANGER LOCAL • MARCHÉS ET MAGASINS • PRODUCTEURS

2023 | GUIDE DES PRODUCTEURS

MANGER LOCAL

POURQUOI MANGER LOCAL ?

Du fait de la diversité de ses productions et de ses points de vente, Entre Bièvre et Rhône est un territoire où le manger local et de saison est à portée de tous. Si un doute persiste, voici trois bonnes raisons de se lancer !

■ C'est bon pour la santé

Manger des produits frais, locaux et de saison, c'est s'assurer d'une alimentation saine car ils seront au summum de leur qualité nutritionnelle et fourniront ainsi, outre le goût, des minéraux, nutriments et vitamines nécessaires à l'organisme.

■ C'est bon pour l'environnement

Consommer local, c'est également bon pour l'environnement car les produits n'ont pas, voire peu voyagé, ce qui limite les émissions de polluants atmosphériques dues au transport de marchandises. En outre, les produits locaux sont des produits souvent moins emballés réduisant ainsi la production de déchets. Enfin, avoir une agriculture sur un territoire permet de maintenir ses paysages et d'encourager la biodiversité.

■ C'est bon pour l'économie locale et pour notre territoire

L'alimentation concerne aussi le territoire ! Consommer local, c'est entretenir le lien entre ville et campagne, c'est maintenir sur le territoire des emplois et savoir-faire non délocalisables (production, récolte, transformation, logistique...). Les circuits courts et la vente directe permettent aux producteurs de bénéficier de prix justes et rémunérateurs. Quant aux consommateurs, la saisonnalité est un moyen de se procurer des produits au moment où la production est la plus abondante et donc les prix au plus bas.

SOMMAIRE

2. Labels & Marques

3. Randonnées & Visites chez les producteurs

4. Calendrier des Fruits et Légumes de saison

6. Les Marchés & Points de vente

8. Les producteurs du territoire

Fruits & Légumes

Plantes

Élevages & Viandes

Fromages

Miels

Vins

Guide des producteurs
n°3 - printemps 2023

Directrice de la publication : Mme Sylvie Dezarnaud

Mise en page : service communication EBEB

d'après une création de l'agencereciproque.fr

©crédits photos : Renaud Vezin -

Stéphane Brouchoud - Collectif En Marge

Impression : 3 000 ex. - Fauchery

CARTE DES PRODUCTEURS

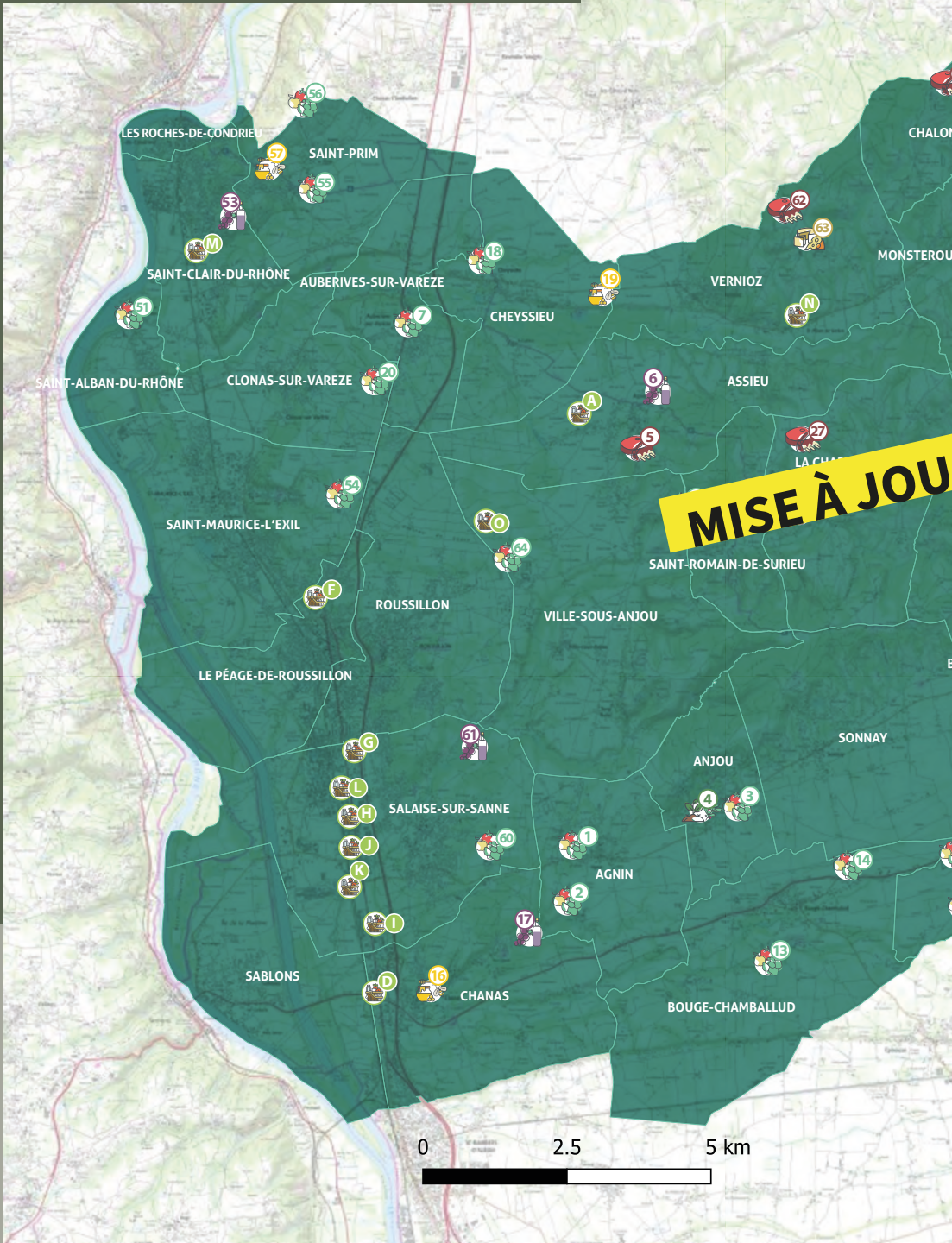

LÉGENDES



FRUITS & LÉGUMES



VINS



ÉLEVAGES & VIANDES



MIEL



FROMAGES



POINTS DE VENTE



PLANTES

R EN COURS

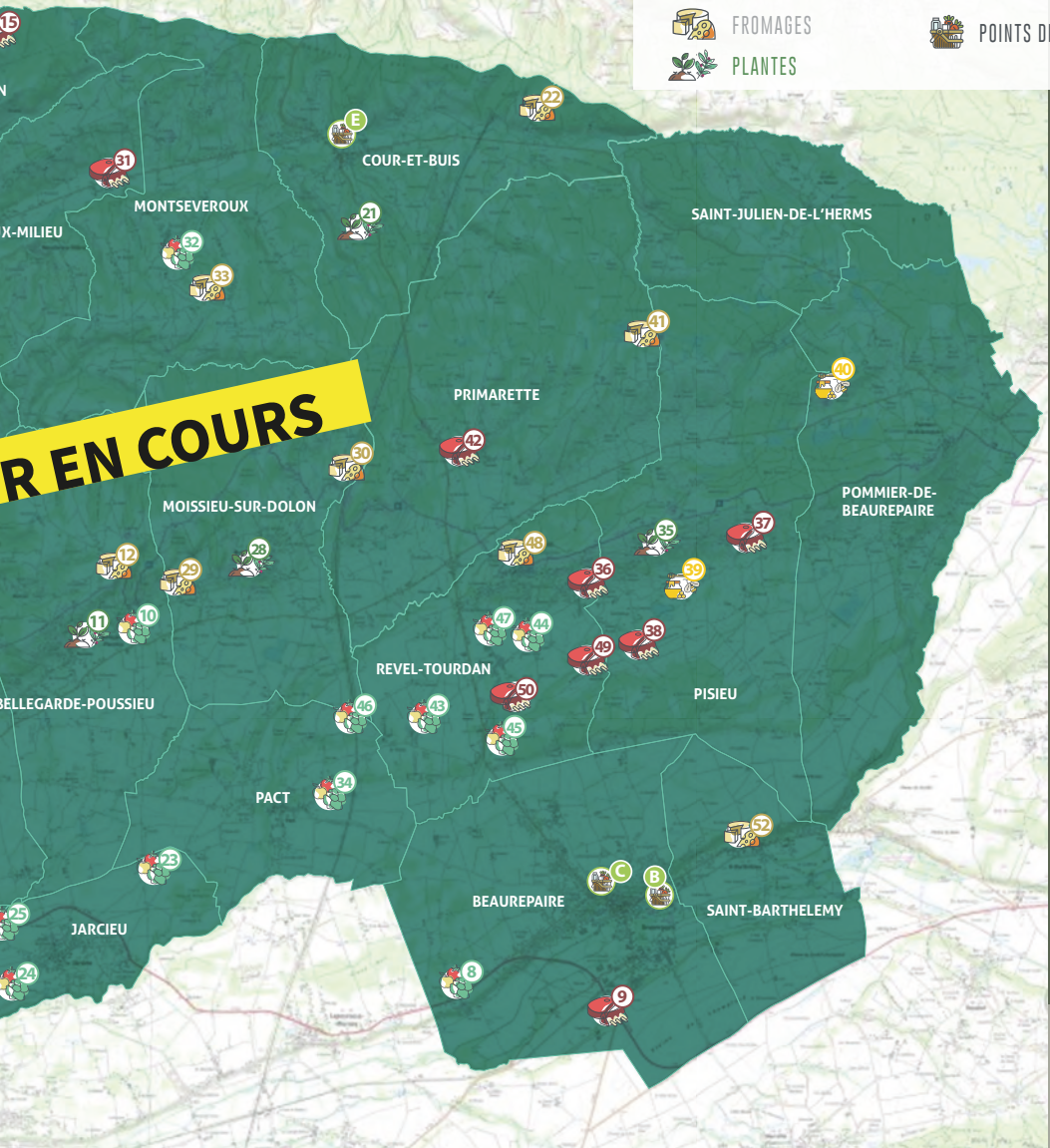

LES POINTS DE VENTE

- A AMAP
- B AU POTAGER SOLIDAIRE
- C DE LA GRAINE A L'ASSIETTE
- D LE JARDIN DES SAVEURS
- E LA FERME COURTOISE
- F LE MUSSI
- G AMAP

PAGE

- 6
- 6
- 6
- 6
- 6
- 6
- 6

- H MONDE BIO
- I LE BRUIT DES BOUCHONS
- J LE CLOS DU MONT VINON
- K LE JARDIN DES SAVEURS
- L SOBIO
- M BIOCOOP
- N CAV'AUX VERNES
- O LA COCCINELLE

- 7
- 7
- 7
- 7
- 7
- 7
- 7
- 6

LES PRODUCTEURS

AGNIN	PAGE
1 EARL LES PETITS FRUITS DE LA FORÊT	8
2 PIERRE SYLVANT	8
ANJOU	
3 LA FERME SAINT SAUVEUR	8
4 SAFRAN EXTRAVAGANT	8
ASSIEU	
5 GAEC LA FERME DE MAURE - ROCHE et fils	8
6 CÉCILE MARTHOURET	8
AUBERIVES-SUR-VARÈZE	
7 GAEC EPISSÉ	8
BEAUREPAIRE	
8 LE JARDIN DE SEB	9
9 LES FRUITS DE MA PASSION	9
10 FERME AVICOLE FRIER	9
BELLEGARDE-POUSSIEU	
11 MARIE NICOUÉ	9
12 LES DÉLICES DE SYLVIE	9
13 CHÈVRERIE CCH & CIE	9
BOUGÉ-CHAMBALUD	
14 EARL NINOÛ'N'CO	9
15 ROLAND GALERNE	10
CHALON	
16 FERME DE LA PLATANE	10
17 LE RANCH BAZADAIS	10
CHANAS	
18 MIEL GUERRY	10
19 FLEURS DE GALETS	10
CHEYSSIEU	
20 EARL YVES GOUBET	10
21 EI GÉRALD SERPOLLIER	10
22 L'AGRICUEILLEUR DU SUZON	10
23 AU RUCHER TARANTINO	11
CLONAS-SUR-VARÈZE	
24 EARL LES SAVEURS DE LOUZE	11
COUR-ET-BUIS	
25 HORTIBUIS	11
26 FERME DE MONTMARTIN	11
JARCIEU	
27 EARL DERRIERE LA HAIE	11
28 EARL LES JARDINS DE CHAMPAGNE	11
29 RENÉ SIBUT	11
LA CHAPELLE-DE-SURIEU	
30 EARL LE MAS DES FONTAINES	12
31 LA FERME DU MEINARD	12
MOISSIEU-SUR-DOLON	
32 LA SPIRULINE DU DAUPHINÉ	12
33 GAEC DES PETITS BERGERS	12
34 LA FERME BONNARD	12
MONSTEROUX-MILIEU	
35 JEAN-MICHEL BROSSÉ	12

MONTSEVEROUX	PAGE
36 PERMALAND	12
37 LA FERME DU CONTREVENT	13
PACT	
38 LE POTAGER DE PACO	13
39 LA FERME DE BEAUVERT	13
PISIEU	
40 LA GRANGE BUISSONNIÈRE	13
41 LA FERME DE GAMBALOUÉ	13
42 LA FERME DES RIVAUX	13
43 LA FERME DES TERRES BLANCHES	13
44 LE RUCHER DES ORCHIS	14
POMMIER-DE-BEAUREPAIRE	
45 LE MIEL RÉMY GLAISE	14
PRIMARETTE	
46 FERME SAUNIER-JANNOT	14
47 LES ESCARGOTS DU FONGAROT	14
REVEL-TOURDAN	
48 EARL DU LEROT	14
49 FANS DE CAROTTES	14
50 LA FERME CHENU	14
51 LA FERME DES VARILLES	14
52 MARC JURY	15
53 FERME CANABIT	15
54 MAISON ALVES	15
55 POULE ISÈRE	15
SAINTE-ALBAN-DU-RHÔNE	
56 LE POTAGER DE LA VARÈZE	15
SAINTE-BARTHÉLÉMY	
57 EARL DU SUZON	15
SAINTE-CLAIR-DU-RHÔNE	
58 ÉMILIE BRACOUÉ	15
SAINTE-JULIEN-DE-L'HERMS	
59 LES BIQUETTES DE COCO	16
SAINTE-MAURICE-L'EXIL	
60 SARL DU PLATEAU DE LOUZE	16
SAINTE-PRIM	
61 LES FRUITS DU VAL QUI RIT	16
62 LES JARDINS DE CORNEYZIN	16
63 MIEL SAINT PRIMOIS	16
SAINTE-ROMAIN-DE-SURIEU	
64 LA FERME DE LA LIMONE	16
SALAISE-SUR-SANNE	
65 LES SERRES ET LES FRUITS DU GRAND LAN	17
66 JÉRÔME MANCOSU	17
VERNOZ	
67 LA FERME ROUSSET	17
68 LA FERME MONTGAY	17
VILLE-SOUS-ANJOU	
69 SCEA LA COCCINELLE	17

LABELS & MARQUES



PROJET ALIMENTAIRE TERRITORIAL (PAT) ENTRE BIÈVRE ET RHÔNE

La parution de ce guide faisant la promotion des circuits courts locaux permet de répondre concrètement à l'enjeu « Renforcement de l'ancrage territorial d'une activité agricole rémunératrice », de la Stratégie Agricole et Territoriale de la Communauté de communes Entre Bièvre et Rhône. Pour rappel, cette stratégie a été labellisée Projet Alimentaire Territorial (PAT) niveau 1 (émergence) en 2021 par l'État.

plus d'infos sur : entre-bievreethone.fr > Projets et Actions > Développement économique

MARQUE ISHERE

Il s'agit de la marque des produits agricoles et agroalimentaires de l'Isère animée par le Pôle AgroAlimentaire de l'Isère (PAA 38) qui associe : Le Département de l'Isère, la Métropole de Grenoble, le Pays Voironnais, le Grésivaudan, Entre Bièvre et Rhône, Communauté d'Agglomération Porte de l'Isère, la CCI Nord Isère, la Chambre de Métiers et de l'Artisanat de l'Isère, la Chambre d'Agriculture de l'Isère.

Les produits ISHERE, Bio ou HVE, proviennent d'une ferme iséroise ou sont élaborés à partir de productions agricoles du territoire. Ils garantissent une juste rémunération aux agriculteurs. nosproduits-ishere.fr



AGRICULTURE BIOLOGIQUE

L'Agriculture Biologique est un mode de production qui allie les pratiques environnementales optimales, le respect de la biodiversité, la préservation des ressources naturelles et l'assurance d'un niveau élevé de bien-être animal. Les opérateurs engagés dans le mode de production et de transformation biologique respectent un cahier des charges rigoureux qui privilégie les procédés non polluants, respectueux de l'écosystème et des animaux.

www.inao.gov.fr/Les-signes-officiels-de-la-qualite-et-de-l-origine-SIQO/Agriculture-Biologique



LA HAUTE VALEUR ENVIRONNEMENTALE (HVE)

La Haute Valeur Environnementale (HVE) garantit que les pratiques agricoles utilisées sur l'ensemble d'une exploitation préservent l'écosystème naturel et réduisent au minimum la pression sur l'environnement (sol, eau, biodiversité...).

Lancée en 2011, cette certification comprend 3 niveaux graduels : Niveau 1 (Respect des pratiques essentielles de la réglementation environnementale), Niveau 2 (Adoption de techniques à faible impact environnemental), Niveau 3 (Mesure de seuils de performance environnementale en matière de biodiversité et de faible dépendance aux intrants).

hve-asso.com

*Attention, tous les produits d'une même exploitation ne sont pas forcément labellisés !
Renseignez-vous directement auprès des producteurs pour obtenir le détail des produits certifiés.*

RANDONNÉES

& VISITES CHEZ LES PRODUCTEURS



Offices de
Tourisme
de France

Retrouvez le programme sur tourisme.entre-bievretrhone.fr

Chaque mois, explorez la destination Entre Bièvre et Rhône pendant les randonnées accompagnées de l'Office de Tourisme. Vous pouvez ainsi allier plaisir de la marche et découverte ! Plusieurs randonnées proposent des visites d'exploitations chez des producteurs.

► **Dimanche 9 juillet à 9h15 - La font du loup, la chèvrerie / 16.7 km**

Autour de Bellegarde-Poussieu avec une visite de la « Chèvrerie CCH&Cie ».

► **Dimanche 15 octobre à 9h15 - L'Allemane / 14.7 km**

Autour de Montseveroux avec la visite de l'exploitation « Permaland ».

Gratuit, sur réservation :

renseignements et réservations auprès de l'Office de Tourisme Entre Bièvre et Rhône
au 04 74 86 72 07 ou au 04 74 84 68 84 - tourisme@entre-bievretrhone.fr

AGENDA



Fête du fruit rouge - dimanche 28 mai 2023

Fête familiale autour du fruit rouge, richesse agricole du territoire Entre Bièvre et Rhône. **Rendez-vous le dimanche 28 mai à Chanas** pour (re)découvrir le fruit rouge sous toutes ses formes : fruits frais, jus, confitures, pâtes de fruits, glaces, vins... Au programme, de nombreuses animations, dégustations et jeux pour petits et grands, restauration sur place possible.

Un évènement organisé par l'association intercommunale **Commerce et Savoir-Faire** en partenariat avec la Communauté de Communes Entre Bièvre et Rhône, la Mairie de Chanas, le Crédit Agricole Sud Rhône-Alpes et le Département de l'Isère.

 **Commerce et Savoir Faire**

CALENDRIER

DES FRUITS ET LÉGUMES DE SAISON

JANVIER

- betterave
- blette
- brocoli
- carotte
- céleri
- champignon
- chou de Bruxelles
- chou-fleur
- courge
- cresson
- endive
- épinard
- fenouil
- navet
- oignon
- panais
- patate douce
- poireau
- pomme de terre
- potimarron
- radis noir
- rutabaga
- salade
- topinambour
- kaki
- kiwi
- noix
- poire
- pomme

FÉVRIER

- betterave
- blette
- brocoli
- carotte
- céleri
- champignon
- chou-fleur
- courge
- endive
- épinard
- fenouil
- navet
- oignon
- panais
- patate douce
- poireau
- céleri
- pomme de terre
- potimarron
- radis noir
- rutabaga
- salade
- topinambour
- kaki
- kiwi
- poire
- pomme

MARS

- artichaut
- betterave
- blette
- brocoli
- carotte
- céleri
- champignon
- chou-fleur
- endive
- épinard
- fenouil
- navet
- oignon
- panais
- patate douce
- poireau
- pomme de terre
- potimarron
- radis
- radis noir
- rutabaga
- salade
- topinambour
- kaki
- kiwi
- poire
- pomme

AVRIL

- artichaut
- asperge
- betterave
- carotte
- champignon
- chou-fleur
- concombre
- courgette
- endive
- épinard
- fenouil
- fève
- navet
- oignon
- poireau
- pomme de terre
- radis
- salade
- fraise
- kiwi
- pomme
- rhubarbe

MAI

- artichaut
- asperge
- betterave
- champignon
- chou-fleur
- concombre
- courgette
- épinard
- fenouil
- fève
- navet
- petit pois
- poireau
- pomme de terre
- radis
- salade
- cerise
- fraise
- pomme
- rhubarbe

JUIN

- artichaut
- aubergine
- betterave
- blette
- brocoli
- carotte
- céleri
- champignon
- concombre
- courgette
- épinard
- fenouil
- fève
- haricot vert
- navet
- petit pois
- poireau
- poivron
- pomme de terre
- radis
- salade
- tomate
- abricot
- cerise
- fraise
- framboise
- melon
- pastèque
- pêche nectarine
- rhubarbe



JUILLET

- aubergine
- betterave
- brocoli
- carotte
- concombre
- courgette
- fève
- haricot vert
- navet
- petit pois
- poireau
- poivron
- pomme de terre
- radis
- salade
- tomate
- abricot
- brugnion
- cassis
- figue
- framboise
- groseille
- melon
- mûre
- myrtille
- pastèque
- pêche nectarine

AOÛT

- artichaut
- aubergine
- betterave
- brocoli
- carotte
- chou-fleur
- chou rave
- concombre
- courgette
- haricot vert
- maïs
- navet
- oignon
- petit pois
- poireau
- poivron
- pomme de terre
- potimarron
- radis
- salade
- tomate
- abricot
- cassis
- figue
- framboise
- groseille
- melon
- mûre
- myrtille
- pastèque
- pêche nectarine
- prune

SEPTEMBRE

- artichaut
- brocoli
- carotte
- céleri
- champignon
- chou lisse
- concombre
- courge
- courgette
- haricot coco
- haricot vert
- oignon
- patate douce
- poivron
- pomme de terre
- potimarron
- radis
- salade
- tomate
- coing
- figue
- melon
- noix
- pastèque
- pêche nectarine
- poire
- pomme
- prune
- raisin

OCTOBRE

- artichaut
- betterave
- brocoli
- carotte
- céleri
- champignon
- chou-fleur
- chou frissé
- chou lisse
- courge
- cougette
- fenouil
- haricot vert
- navet
- oignon
- panais
- patate douce
- pomme de terre
- potimarron
- salade
- salsifi
- tomate
- châtaigne
- coing
- figue
- noix
- poire
- pomme
- prune
- raisin

NOVEMBRE

- artichaut
- brocoli
- carotte
- céleri
- champignon
- chou lisse
- courge
- cougette
- endive
- fenouil
- navet
- oignon
- panais
- patate douce
- poireau
- pomme de terre
- potimarron
- radis
- salade
- topinambour
- châtaigne
- kaki
- kiwi
- noix
- poire
- pomme
- raisin

DÉCEMBRE

- betterave
- cardon
- carotte
- céleri
- champignon
- chou de Bruxelles
- chou-fleur
- chou lisse
- courge
- endive
- fenouil
- navet
- oignon
- panais
- poivron
- pomme de terre
- potimarron
- radis
- radis noir
- salade
- chou lisse
- salsifi
- topinambour
- châtaigne
- kaki
- kiwi
- noix
- poire
- pomme

LES MARCHÉS & POINTS DE VENTE

ANJOU

Marché : jeudi de 16h30 à 19h - Place de la mairie

ASSIEU

AMAP : mardi de 18h15 à 18h45

Stade des Bruyères

04 74 84 44 96 - amap.assieu@laposte.net

paniers fruits & légumes et fromages.

BEAUREPAIRE

Marché : mercredi de 8h à 12h - Centre ville

Au potager solidaire :

mardi, jeudi, samedi de 9h à 12h30

mercredi et vendredi de 9h à 12h30 et de 15h à 18h30

5 Avenue des Terreaux - 04 26 05 32 95

De la graine à l'assiette :

du mardi au vendredi de 8h30 à 12h30 et de 15h à 18h30

samedi de 8h30 à 12h30 et de 14h30 à 18h

dimanche de 8h30 à 12h

6b Avenue Victor Hugo - 04 74 20 32 06

BELLEGARDE-POUSSIEU

Marché : samedi de 10h à 12h - Centre village

CHANAS

Le jardin des saveurs : du lundi au samedi de 9h

à 12h et de 14h à 18h (hiver) - 19h (été) - dimanche

de 9h à 12h

18 Route de Lyon - 06 85 43 96 66 -

📍 Le jardin des saveurs

COUR-ET-BUIS

La ferme courtoise :

lundi, mardi et dimanche de 8h15 à 12h

jeudi, vendredi, samedi de 8h15 à 12h et de 15h à 19h

Rue de l'Égalité - 04 74 59 21 41

JARCIEU

Marché : samedi de 8h à 12h - Place la mairie

LE PÉAGE-DE-ROUSSILLON

Marché : jeudi et samedi matin - Place Paul Morand

Le Mussi : du mardi au samedi de 9h à 19h

Rue Bellefontaine - 04 74 86 75 51 -

📍 Le Mussi

LES ROCHES-DE-CONDRIEU

Marché : mardi matin - Place Charles de Gaulle

MOISSIEU-SUR-DOLON

Marché : jeudi de 16h45 à 18h45 (hiver) - de 17h à

19h (été) - Centre village

PACT

Marché : lundi en fin d'après-midi

(en semaine paire) - Devant l'école

PRIMARETTE

Marché : mardi de 16h30 à 18h30

(en semaine impaire) - Place du Village

REVEL-TOURDAN

Marché : dimanche de 8h à 12h30 - Centre village

ROUSSILLON

Marchés : mercredi et dimanche de 8h à 13h30 -

Place de la République

La coccinelle : Ouvert du 1^{er} avril au 31 octobre

du lundi au vendredi de 8h à 12h et de 14h à 19h

samedi de 8h à 12h30

04 74 86 35 06 - 7 Route d'Auberives

distributeur automatique 24h/24 - 7j/7.

SALAISE-SUR-SANNE

AMAP : tous les jeudis de 18h15 à 19h15

Parking / préau de l'école Joliot Curie

amapetit38@gmail.com - 📍 amapetit

paniers de légumes, fruits, fromages, pains, oeufs, porc, poulet, boeuf, plantes aromatiques et médicinales



Les comptoirs de la bio : du lundi au samedi
de 9h à 19h30
9001 Rue des Glières - 09 66 92 83 16

Le bruit des bouchons : du mardi au samedi
de 9h30 à 19h
34 Chemin Gampaloup - 04 74 56 86 54 -
📍 Le bruit des bouchons

Le clos du Mont Vinon :
du mardi au jeudi de 9h30 à 12h30 et de 15h à 19h
vendredi et samedi de 9h30 à 19h
5 Rue Daniel Balavoine - 09 79 71 48 64 -
📍 Le clos du Mont Vinon

Le jardin des saveurs :
lundi de 14h à 18h
du mardi au samedi de 9h à 12h et de 14h à 18h
204 Rue d'Alembert - 04 74 79 39 78

Sobio :
du lundi au samedi de 9h30 à 19h30
144 Rue des Glières - 04 74 11 19 30 -
📍 So.bio Salaise-sur-Sanne

SAINT-CLAIR-DU-RHÔNE

Marché : vendredi de 8h à 19h - Rue commandant l'Herminier

Biocoop :
lundi de 15h à 19h30
du mardi au vendredi de 9h à 19h30
samedi de 9h à 19h
372 Route de Péage - 04 74 87 06 82

SONNAY

Marchés : mardi de 8h à 12h
1^{er} vendredi de chaque mois 17h (d'avril à octobre)
Place de l'Église
produits locaux, artisanaux et animations

VERNIOZ

Cav'aux Vernes : **du lundi au samedi** de 8h à 12h30
et de 14h30 à 19h - **dimanche** de 8h à 12h30
197 Route des Alpes - 04 37 04 59 05
📍 Cav'aux Vernes pro

LES MARCHÉS À LA FERME

MARCHÉ DES FERMES ENTRE BIÈVRE ET RHÔNE

- **dimanche 18 juin 2023**
- > Spiruline du Dauphiné à Moissieu-sur-Dolon
- **dimanche 10 septembre 2023**
- > La Ferme Saint-Sauveur à Anjou
- **dimanche 10 décembre 2023**
- > Au Rucher des Orchis à Pisieu

MARCHÉ DES FERMES DE L'ASSOCIATION « PRODUITS DE LA FERME DU VIENNOIS AU CHAMBARAN »

- **dimanche 14 mai 2023**
- > La Ferme des Rivaux à Pisieu
- **dimanche 29 octobre 2023**
- > Spiruline du Dauphiné à Moissieu-sur-Dolon
- 📍 Viennois au chambaran

MARCHÉ BIO À LA FERME DE L'ASSOCIATION DES PAYSANS DES 4 VENTS

- **tous les vendredis 16h à 19h**
- > La Ferme du Contrevent à Montseveroux
- 🌐 lespaysansdes4vents.blogspot.com

MARCHÉ À LA FERME AU POTAGER DE LA VARÈZE

- **tous les vendredis 15h à 18h**
- > Le potager de la Varèze à Saint-Alban-du-Rhône
- 📍 Gaec le potager de la varèze



AGNIN



FRUITS & LÉGUMES

1 EARL LES PETITS FRUITS DE LA FORÊT

Fruits et jus • asperges et pommes de terre

Vente à la ferme : d'avril à octobre - tous les vendredis de 16h à 19h

532 Route du Pilat 06 82 37 47 35

Les Petits Fruits de la Forêt

Retrouvez ces produits dans le point de vente la Ferme Courtoise à Cour-et-Buis.

2 Pierre SYLVANT

Fruits et légumes variés de saison

Vente à la ferme : sur rendez-vous

Chemin du Vanillon 06 89 51 34 77

ANJOU



FRUITS & LÉGUMES

3 LA FERME SAINT SAUVEUR

Fruits et légumes variés de saison • produits transformés à base de nos fruits et légumes

Vente à la ferme : de mai à novembre - samedi de 9h à 12h

2 Chemin de l'Etrat 06 10 45 49 05

La Ferme Bio Saint Sauveur - Eric et Thomas Rozier

Retrouvez ces produits sur le marché d'Anjou et dans les points de vente Les comptoirs de la bio et Sobio à Salaise-sur-Sanne.



PLANTES

4 SAFRAN EXTRAVAGANT

Safran • bulbes • confitures et sirops

Vente à la ferme : sur rendez-vous

2 Chemin des Oches 06 63 06 04 61

Safran Extravagant

ASSIEU



ÉLEVAGES & VIANDES

5 GAEC LA FERME DE MAURE - ROCHE et fils

Viande d'agneau • merguez et chipolatas

Vente à la ferme : sur rendez-vous et commande uniquement

927 Chemin de Maure 06 38 64 94 11



VINS

6 Cécile MARTHOURET

Cépages Chardonnay • Marsanne • Roussanne
Altesse • Viognier

Vente à la ferme : sur rendez-vous

48 Rue du Cuzin 06 07 15 76 94

cecilemarthouret.wixsite.com

Retrouvez ces produits à la CAV aux Vernes à Vernioz.

AUBERIVES-SUR-VARÈZE



FRUITS & LÉGUMES

7 GAEC EPISSÉ

Fruits et jus

Vente à la ferme : du lundi au vendredi de 12h à 18h30

52 Rue des Essarts

04 74 84 96 19 • 06 64 72 21 36

Retrouvez ces produits dans le point de vente la Ferme Courtoise à Cour-et-Buis.



BEAUREPAIRE



FRUITS & LÉGUMES

8 LE JARDIN DE SEB

Légumes variés de saison

Vente à la ferme : mardi de 17h à 19h

 2654 Route de Jarcieu  06 60 56 70 90

 **Le Jardin de Seb**  le-jardin-de-seb.fr

Retrouvez ces produits sur le marché de Beurepaire.

9 LES FRUITS DE MA PASSION

Fruits • légumes • jus • nectars • coulis • compotes

Vente à la ferme : sur rendez-vous

 1490 Route de Manthes  06 14 67 20 85



ELEVAGES & VIANDES

10 FERME AVICOLE FRIER

Volailles vivantes élevées en plein air

Vente à la ferme : mardi et jeudi après-midi, samedi matin ou sur rendez-vous téléphonique

 680 Chemin du Pied Menu

 04 74 84 64 08 • 06 83 52 78 45

 **Ferme Avicole Frier**  fermeavicolefrier.fr

Retrouvez ces produits sur le marché de Beurepaire.

BELLEGARDE-POUSSIEU



FRUITS & LÉGUMES

11 Marie NICOU

Fruits (fraises et melons) et légumes variés de saison • confitures et pâtes de coings • conserves et sirops

Vente à la ferme : sur rendez-vous

 908 Route des Alpes  06 83 69 92 50



PLANTES

12 LES DÉLICES DE SYLVIE

Safran • miel et produits transformés

Vente à la ferme : sur rendez-vous

 173 Rue du Stade  07 70 83 67 52

 **Les Délices de Sylvie**



FROMAGES

13 CHÈVRERIE CCH & CIE

Fromages de chèvre

Vente à la ferme : du lundi au vendredi de 10h à 12h et de 17h à 19h - samedi de 17 à 19h

 183 Chemin du Château

 06 27 72 24 54  **Chèvrerie CCH & Cie**

Retrouvez ces produits sur les marchés de Bellegarde-Poussieu, de Beurepaire et de Pact, aux marchés des fermes du Viennois au Chambaran, au Potager solidaire à Beurepaire et à la fromagerie de la Varèze à Vernioz.

BOUGÉ-CHAMBALUD



FRUITS & LÉGUMES

14 EARL NINOU'N'CO

Pommes • poires • jus et purées de fruits • confitures

Vente à la ferme : lundi, mardi, jeudi et vendredi de 14h à 18h

 131 Route de Chante Perdrix

 06 99 71 37 71

 **EARL Ninou'n'Co**

Retrouvez ces produits sur les points de vente Monde bio à Salaise-sur-Sanne et Biocoop à Saint-Clair-du-Rhône.

15 ROLAND GALERNE

Fruits et légumes variés de saison

Vente à la ferme : mercredi et vendredi de 15h à 19h - samedi de 9h à 12h

📍 489 Route de Sonnay

🌐 **Roland Galerne** 🌐 rolandgalerne.fr

Retrouvez ces produits sur les marchés de Roussillon et du Péage-de-Roussillon.

CHALON



ÉLEVAGES & VIANDES

16 FERME DE LA PLATANE

Viande de boeuf et de veau • huiles • farine • pois chiches • soja • chanvre et lin doré

Vente à la ferme : sur rendez-vous

📍 1479 RD 46 La Platane

☎ 06 34 11 31 25 • 06 24 36 86 54

🌐 fermedelaplatane.fr

17 LE RANCH BAZADAIS

Viande bovine (bazadais) • colis et steaks hachés

Vente à la ferme : sur rendez-vous

📍 295 chemin des châtaigniers

☎ 06 06 65 93 54

CHANAS



MIELS

18 MIEL GUERRY

Miel et gelée royale

Vente à la ferme : mercredi matin de 8h à 12h

📍 1272 Route de Chambalud

☎ 06 79 61 50 16

🌐 **Miel Guerry**



VINS

19 FLEURS DE GALETS

Cépages Chardonnay • Viognier • Syrah

Vente à la ferme : sur rendez-vous le samedi de 10h à 12h

📍 3 lotissement en Gollay, Rue des Guyots

☎ 06 25 14 08 26

🌐 **Cave Métral - Fleurs de Galet**

Retrouvez ces produits dans les caves du Mont Vinon à Salaise-sur-Sanne et la CAV'aux Vernes à Vernioz.

CHEYSSIEU



FRUITS & LÉGUMES

20 EARL Yves GOUBET

Fruits et légumes variés de saison

Vente à la ferme : mercredi de 9h à 12h30 - samedi de 9h à 12h30

📍 107 Route du Pilat ☎ 06 08 27 71 13

21 El Gérald SERPOLLIER

Fruits et jus • asperges blanches

Vente à la ferme : sur rendez-vous ou le vendredi après-midi en saison

📍 185 Montée Verte ☎ 06 23 92 66 65

Retrouvez ces produits dans le point de vente Le Mussi au Péage-de-Roussillon.



PLANTES

22 L'AGRICUEILLEUR DU SUZON

Producteur et transformateur bio de plantes aromatiques et médicinales : infusions, gelées et sirops

Vente à la ferme : sur rendez-vous

📍 515 Chemin du Suzon

🌐 **agricueilleur**

Retrouvez ces produits à la ferme EARL Goubet à Cheyssieu, au magasin Utile à Auberives-sur-Varèze et chez le boucher traiteur P Cruché à Assieu.



MIELS

23 AU RUCHER TARANTINO

Miels et produits de la ruche (bougies, propolis)

Vente à la ferme : sur rendez-vous

📍 733 Route de Fontfroide ☎ 06 86 45 99 79

📌 **Au Rucher Tarantino** 🌐 auruchertarantino.fr

Retrouvez ces produits sur les marchés de Noël et foires de fin d'année.

CLONAS-SUR-VARÈZE



FRUITS & LÉGUMES

24 EARL LES SAVEURS DE LOUZE

Fraises, cerises, pommes, abricots et pêches • fruits au sirop • jus • compotes • confitures

Vente à la ferme : tous les jours (téléphoner avant de se déplacer)

📍 2 Le petit chemin

☎ 04 74 54 09 11 • 06 82 57 01 11

Retrouvez ces produits dans le point de vente Le Mussi au Péage-de-Roussillon.

COUR-ET-BUIS



PLANTES

25 HORTIBUIS

Plants de légumes, aromatiques et fleurs comestibles • plantes à massif (annuelles et vivaces)

Vente à la ferme : horaires variables (disponible sur le site internet)

📍 486 Chemin des Guillermetts ☎ 06 21 09 35 31

📌 **Hortibuis** 🌐 hortibuis.fr

Retrouvez ces produits sur les marchés du territoire (dates disponibles sur le site internet).



FROMAGES

26 FERME DE MONTMARTIN

Fromages de vache et chèvre • lait cru • oeufs et volailles

Vente à la ferme : mercredi et vendredi après-midi

📍 218 Impasse Montmartin ☎ 06 24 18 00 10

📌 **La Ferme de Montmartin Gilles et Nicolas Revouy**

JARCIU



FRUITS & LÉGUMES

27 EARL DERRIERE LA HAIE

Légumes variés de saison • melons, pastèques • plantes aromatiques

Vente à la ferme : sur rendez-vous

📍 946 Route de la Guillotière ☎ 06 95 77 00 24

28 EARL LES JARDINS DE CHAMPAGNE

Fraises • melons • pastèques • haricots • pommes de terre nouvelles • tomates anciennes

Vente à la ferme : d'avril à août - samedi de 10h à 12h30

📍 Chemin de champagne

☎ 06 03 94 33 81

29 René SIBUT

Fruits et légumes variés de saison

Vente à la ferme : tous les jours - hiver de 9h à 18h - été de 8h à 20h

📍 2462 Route D519

☎ 04 74 54 09 11 • 06 33 72 42 99

LA CHAPELLE-DE-SURIEU



PLANTES

30 EARL LE MAS DES FONTAINES

Spiruline

Vente à la ferme : sur rendez-vous

Chemin de Solosary 06 26 65 67 01

Spiruline des Fontaines

spirulinedesfontaines.fr

Retrouvez ces produits dans le point de vente le Mussi au Péage-de-Roussillon ou sur la boutique en ligne du site internet.



ELEVAGES & VIANDES

31 LA FERME DU MEINARD

Porc

Vente à la ferme : tous les jours

Route de Saint-Alban

04 74 16 01 92 • 06 24 90 12 42

La Ferme du Meinard lafermedumeinard.com

Retrouvez ces produits sur le marché de Moissieu-sur-Dolon et au point de vente La Coccinelle (vendredi) à Roussillon.

MOISSIEU-SUR-DOLON



PLANTES

32 LA SPIRULINE DU DAUPHINÉ

Spiruline

Vente à la ferme : du lundi au jeudi de 17h à 19h

(vente uniquement) - samedi de 9h à 12h (vente et visite)

196 Chemin de Layat 06 21 08 50 39

Spiruline du Dauphiné spiruline-du-dauphine.fr

Retrouvez ces produits dans le point de vente Monde bio à Salaise-sur-Sanne.



FROMAGES

33 GAEC DES PETITS BERGERS - LA BERGERIE AUX HIRONDELLES

Fromages • yaourts • agneaux sur pieds

Vente à la ferme : sur rendez-vous

286 Impasse chez Villard 06 99 19 23 81

La Bergerie aux Hirondelles

Retrouvez ces produits sur le marché de Moissieu-sur-Dolon, au point de vente la Ferme Courtoise à Cour-et-Buis et sur les marchés des fermes du Viennois au Chambaran.

34 LA FERME BONNARD

Fromages de chèvre

Vente à la ferme : tous les jours - matin et après-midi à partir de 15h

920 Route des Brosses 04 74 84 53 56

Retrouvez ces produits sur le marché de Moissieu-sur-Dolon.

MONSTEROUX-MILIEU



ELEVAGES & VIANDES

35 Jean-Michel BROSSE

Viande bovine et veau

Vente à la ferme : colis sur commande (par téléphone)

Le Moulin 2514 Route du Pilat

04 74 57 87 21 • 06 74 81 55 25

Retrouvez ces produits dans le point de vente la Ferme Courtoise à Cour-et-Buis.

MONTSEVEROUX



FRUITS & LÉGUMES

36 PERMALAND

Légumes maraîchage diversifié • petits fruits • produits transformés (bocaux de légumes, flans aux oeufs)

Vente à la ferme : mercredi de 15h à 18h - commande en ligne

542 Chemin de l'Allemande

04 37 04 10 90 • 06 87 48 69 73

Permaland France permaland.fr

Retrouvez ces produits sur le marché bio de la ferme du Contrevant à Montseveroux (vendredi après-midi).



FROMAGES

37 LA FERME DU CONTREVENT

Fromages de vache et chèvre • farine • pains • viande de boeuf, de porc, de chevreau et charcuterie

Vente à la ferme : marché bio vendredi de 16h à 19h

40 Chemin de la Combe Bernard

06 22 94 08 64

Ferme du Contrevent lafermeducontrevent.fr

Retrouvez ces produits aux AMAP d'Assieu et de Salaise-sur-Sanne. Accueil pédagogique principalement pour les scolaires et groupes en semaine.

PACT



FRUITS & LÉGUMES

38 LE POTAGER DE PACO

Fruits et légumes variés de saison • plantes aromatiques • fleurs cultivées • libre cueillette

Vente à la ferme : mercredi, samedi et dimanche de 9h à 12h - Horaires variables consulter le site.

Route de Beaurepaire 04 74 48 64 04

potagerdepaco.com

39 LA FERME DE BEAUVERT

Fruits et légumes variés de saison •

Vente à la ferme : vendredi de 16h30 à 18h30 - samedi de 9h30 à 12h.

250 Route de Moissieu 06 42 47 63 34

La Ferme de Beauvert

Retrouvez ces produits sur les marchés de Pact et de Revel-Tourdan.



PISIEU



PLANTES

40 LA GRANGE BUISSONNIÈRE

Plantes aromatiques • tisanes • sirop • gelées • vinaigres et sels • pestos aux herbes sauvages

sous mention Nature et Progrès

Vente à la ferme : sur rendez-vous

219 Route de Beaurepaire 04 74 84 55 17

Retrouvez ces produits sur le marché de Revel-Tourdan, dans le point de vente la Ferme Courtoise à Cour-et-Buis, sur le marché bio de la Ferme du Contrevent à Montseveroux (vendredi après-midi) et sur les marchés des fermes du Viennois au Chambaran.



ÉLEVAGES & VIANDES

41 LA FERME DE GAMBALOU

Viande bovine blonde d'Aquitaine (colis et steaks hachés) • viande de veau sous la mère, veau rosé (colis) • viande de porc plein air (colis et détails), saucisson, verrines...

Vente à la ferme : uniquement sur commande

420 Chemin de Gambaloup 07 87 86 26 95

Ferme de Gambaloup

42 LA FERME DES RIVAUX

Viande bovine (colis et steaks hachés) • Veau rosé (colis)

Vente à la ferme : uniquement sur commande

275 Route des Plaines 06 62 81 44 87

43 LA FERME DES TERRES BLANCHES

Volailles fermières • viande bovine (Galloway x Angus) • colis-saucissons...

Vente à la ferme : uniquement sur commande

251 Chemin de Gambaloup

04 74 84 55 35 • 06 68 85 53 47

Retrouvez ces produits sur les marchés des fermes du Viennois au Chambaran.



MIELS

44 LE RUCHER DES ORCHIS



Miels (tilleul, montagne, forêt, sapin, acacia, châtaignier, fleurs, lavande)

Vente à la ferme : du lundi au vendredi de 18h à 19h30 - samedi 10h à 13h30 (téléphoner avant de se déplacer)

📍 242 Chemin de l'étang ☎ 06 23 20 55 68

📱 Le rucher des Orchis 🌐 lerucherdesorchis.fr

Retrouvez ces produits dans le point de vente Le Potager solidaire à Beaurepaire. Portes ouvertes tous les ans en octobre.

POMMIER-DE-BEAUREPAIRE



MIELS

45 LE MIEL RÉMY GLAISE

5 variétés de miels (printemps, acacia, montagne, lavande, châtaignier) • pollen et propolis

Vente à la ferme : du lundi au samedi (téléphoner avant de se déplacer)

📍 447 Chemin de la Grande Bissera

☎ 04 74 54 24 91 • 06 82 16 00 72

📱 Le Miel Rémy Glaise 🌐 lemielremyglaise.fr

PRIMARETTE



FROMAGES

46 FERME SAUNIER-JANOT

Fromages de vache et chèvre

Vente à la ferme : du lundi au samedi de 8h à 12h et de 14h à 19h30 - dimanche de 8h à 12h30 et de 17h à 19h30

📍 60 Chemin de la Grande Charrière

☎ 04 74 84 58 73



ÉLEVAGES & VIANDES

47 LES ESCARGOTS DU FONGAROT

Escargots • produits transformés

Vente à la ferme : du lundi au samedi en fin d'après-midi et soirée (téléphoner avant de se déplacer).

📍 455 A Rue de Richardon ☎ 06 03 79 47 92

🌐 escargotsdufongarot.fr

Retrouvez ces produits sur la Ruche qui dit oui et sur le marché artisanal de Salaise-sur-Sanne (novembre).

REVEL-TOURDAN



FRUITS & LÉGUMES

48 EARL DU LEROT

Fruits et légumes variés de saison

Vente à la ferme :

📍 1345 route de Pact ☎ 06 71 33 49 28

Retrouvez ces produits sur le marché de Revel-Tourdan et à l'AMAP de Salaise-sur-Sanne.

49 FANS DE CAROTTES

Légumes variés de saison

Vente à la ferme : mercredi et vendredi de 15h à 18h30

📍 1251 Route des Écoliers ☎ 06 81 91 93 48

🌐 coopcircuits.fr/fans-de-carottes1/shop

Retrouvez ces produits sur la boutique en ligne.

50 LA FERME CHENU

Légumes variés de saison

Vente à la ferme : tous les jours sauf le jeudi et dimanche de 9h à 12h et de 14h à 18h30

📍 988 Rue du Loup ☎ 04 74 84 58 58

51 LA FERME DES VARILLES

Libre cueillette de fraises

Vente à la ferme : du 15 mai au 15 juin du lundi au samedi de 7h30 à 12h

📍 1734 Route de Pact ☎ 06 87 41 33 98

52 MARC JURY

Fruits et légumes variés de saison

Vente à la ferme :

📍 1345 route de Pact ☎ 06 71 33 49 28

Retrouvez ces produits sur le marché de Revel-Tourdan.



FROMAGES

53 FERME CANABIT

Fromages de chèvre et de vache

Vente à la ferme : mardi, jeudi, vendredi et samedi de 8h30 à 12h30

📍 106 Chemin Neuf

☎ 04 74 84 57 02 • 06 85 84 15 74

Retrouvez ces produits sur les marchés de Revel-Tourdan et de Beaufort.



ÉLEVAGES & VIANDES

54 MAISON ALVES

Producteur de volailles • vente de dindes, chapons, poulardes, pintades, oies, canards, canettes

Vente à la ferme : sur rendez-vous

📍 282 Chemin du Clôt ☎ 06 77 73 98 40

 maison-alves.com

Retrouvez ces produits sur le marché de Roussillon.

55 POULE ISÈRE

Volailles d'ornement et poules pondeuses

Vente à la ferme : sur rendez-vous uniquement

📍 470 Route de Tourdan ☎ 06 89 45 80 64

 poule-isere.fr

Retrouvez ces produits sur les foires de Sablons et de Revel-Tourdan (novembre).

SAINT-ALBAN-DU-RHÔNE



FRUITS & LÉGUMES

56 LE POTAGER DE LA VARÈZE

Légumes variés de saison

Vente à la ferme : vendredi de 15h à 18h

📍 3 Chemin du platre ☎ 06 80 93 34 13

 [Gaec le Potager de la Varèze](#)

SAINT-BARTHÉLÉMY



FROMAGES

57 EARL DU SUZON

Fromages de chèvre • asperges vertes • pommes de terre

Vente à la ferme : du 15 mars au 15 décembre du lundi au samedi de 10h à 12h et de 14h à 18h - dimanche de 10h à 12h (à partir de septembre fermé le dimanche).

📍 299 Route de Beaufort ☎ 04 74 79 77 23

Retrouvez ces produits sur le marché de Beaufort.

SAINT-CLAIR-DU-RHÔNE



VINS

58 Emilie BRACOD

Cépages Chardonnay • Marsane • Viognier • Syrah • Merlot

Vente à la ferme : lundi et vendredi de 14h à 18h

📍 8 Rue du Gabion ☎ 06 72 65 33 91

SAINT-JULIEN-DE-L'HERMS



FROMAGES

59 LES BIQUETTES DE COCO

Fromages pur chèvre

Vente à la ferme : vendredi de 17h à 19h30

📍 126 Chemin de Chambaran

☎ 07 50 81 84 06

Retrouvez ces produits sur les marchés d'Anjou et de Primarette.

SAINT-MAURICE-I'EXIL



FRUITS & LÉGUMES

60 SARL DU PLATEAU DE LOUZE

Fruits et légumes variés de saison • jus et nectars • pétillant de pomme • cidre • miel

Vente à la ferme : de mai à septembre - du lundi au vendredi de 9h à 12h et de 14h à 18h30 - samedi de 9h à 14h

📍 104 Rue Louise Michel

☎ 06 14 03 53 87

📌 Fruits-du-Plateau-de-Louze

SAINT-PRIM



FRUITS & LÉGUMES

61 LES FRUITS DU VAL QUI RIT

Fruits • jus et nectars

Vente à la ferme : du lundi au vendredi de 8h à 12h et de 14h à 18h - samedi de 8h à 12h

📍 434 Route de Glay ☎ 04 74 56 53 38

62 LES JARDINS DE CORNEYZIN

Légumes variés de saison • farines • conserves

Vente à la ferme : vendredi de 15h à 18h30

📍 1183 Chemin des Grandes Bruyères

☎ 04 74 20 12 53 • 06 81 38 80 38

📌 Les Jardins de Corneyzin

Retrouvez ces produits dans le point de vente le Mussi au Péage-de-Roussillon.



MIELS

63 MIEL SAINT PRIMOIS

Miels (châtaignier, fleurs, lavande, printemps, acacia)

Vente à la ferme : sur rendez-vous

📍 119 Chemin de la Croix Rouge

☎ 07 82 04 92 87

📌 Miel Saint Primois

Retrouvez ces produits sur le marché de Saint-Clair-du-Rhône et au marché à la ferme au potager de la Varèze (vendredi) à Saint-Alban-du-Rhône.

SAINT-ROMAIN-DE-SURIEU



FROMAGES

64 LA FERME DE LA LIMONE

Fromages vache nature et aromates • fromages blancs • viande de veau

Vente à la ferme : lundi de 8h à 11h - du mardi au samedi de 8h à 11h et de 17h à 19h

📍 19 Montée du Dorier ☎ 04 74 79 49 10

📌 La Ferme de la Limone

Retrouvez ces produits dans le point de vente le Mussi au Péage-de-Roussillon.



SALAISE-SUR-SANNE



FRUITS & LÉGUMES

65 LES SERRES ET LES FRUITS DU GRAND LAN

Fruits (cerises, fraises, framboises, pommes...) • légumes (tomates, courgettes, pomme de terre) • bocaux confectionnés avec nos légumes et jus de fruits • plantes vertes, fleuries et compositions toutes occasions

Vente à la ferme : du lundi au samedi de 9h à 12h et de 14h à 18h - dimanche de 9h à 12h

📍 81 Rue Lac Jacob ☎ 04 74 29 60 86

📌 Les Serres du Grand Lan 🌐 legrandlan.fr

Retrouvez ces produits dans le magasin De la graine à l'assiette à Beaurepaire.



VINS

66 Jérôme MANCOSU

Cépages Syrah • Merlot • Cabernet Sauvignon • Cabernet Franc • Sauvignon • Viognier • Chardonnay • Sémillon • vente de liqueur de raisin, vinaigre et saucissons à base de boisson aromatisée au vin

Vente à la ferme : sur rendez-vous

📍 19 Rue Vaillant Couturier ☎ 06 72 45 52 13

VERNIOZ



ÉLEVAGES & VIANDES

67 LA FERME ROUSSET



Viande de bœuf • veau et porc • œufs • huiles colza et tournesol • farine et pâtes

Vente à la ferme : samedi de 9h à 12h

📍 752 Chemin de Montgay ☎ 06 89 06 78 65

📌 La Ferme Rousset



FROMAGES

68 LA FERME DE MONTGAY

Fromages lait et crèmes crus • yaourts tous parfums • tome daubée

Vente à la ferme : du lundi au vendredi de 8h à 12h et de 14h à 17h - samedi de 9h à 12h

📍 1370 Route des Revolets ☎ 04 74 84 42 30

📌 La Ferme de Montgay

Retrouvez ces produits sur les marchés de Roussillon et du Péage-de-Roussillon.

VILLE-SOUS-ANJOU



FRUITS & LÉGUMES

69 SCEA LA COCCINELLE



Fraises • pommes • tomates

Point de vente de Roussillon : Ouvert en saison (01/04 au 31/10) du lundi au vendredi de 8h à 12h et de 14h à 19h - samedi de 8h à 12h30

📍 ferme : 9 Route de la Chapelle

point de vente : 7 Route d'Auberives

☎ 04 74 86 73 71

🌐 www.alpes-coccinelle.com

Présence d'un distributeur automatique libre-service 7J/7. Retrouvez ces produits dans les enseignes E.Leclerc (Saint-Clair-du-Rhône), Grand Frais et Carrefour (Salaise-sur-Sanne) et les Lidl du territoire.

Ce guide répertorie les producteurs qui s'engagent dans la vente directe, sur les marchés des communes ou dans les points de vente du territoire.

Vous êtes producteurs sur le territoire?

Vous proposez de la vente directe ?

Vos produits sont disponibles sur les marchés ou dans les différents points de vente du territoire Entre Bièvre et Rhône ?

Vous souhaitez apparaître sur la prochaine édition du « Guide des Producteurs » ?

Contactez le service économie d'Entre Bièvre et Rhône CC :
9 rue du 19 Mars 1962, 38556 Saint-Maurice-l'Exil Cedex
conomie@entre-bievretrhone.fr - 04 74 29 15 47



entre-bievretrhone.fr

